

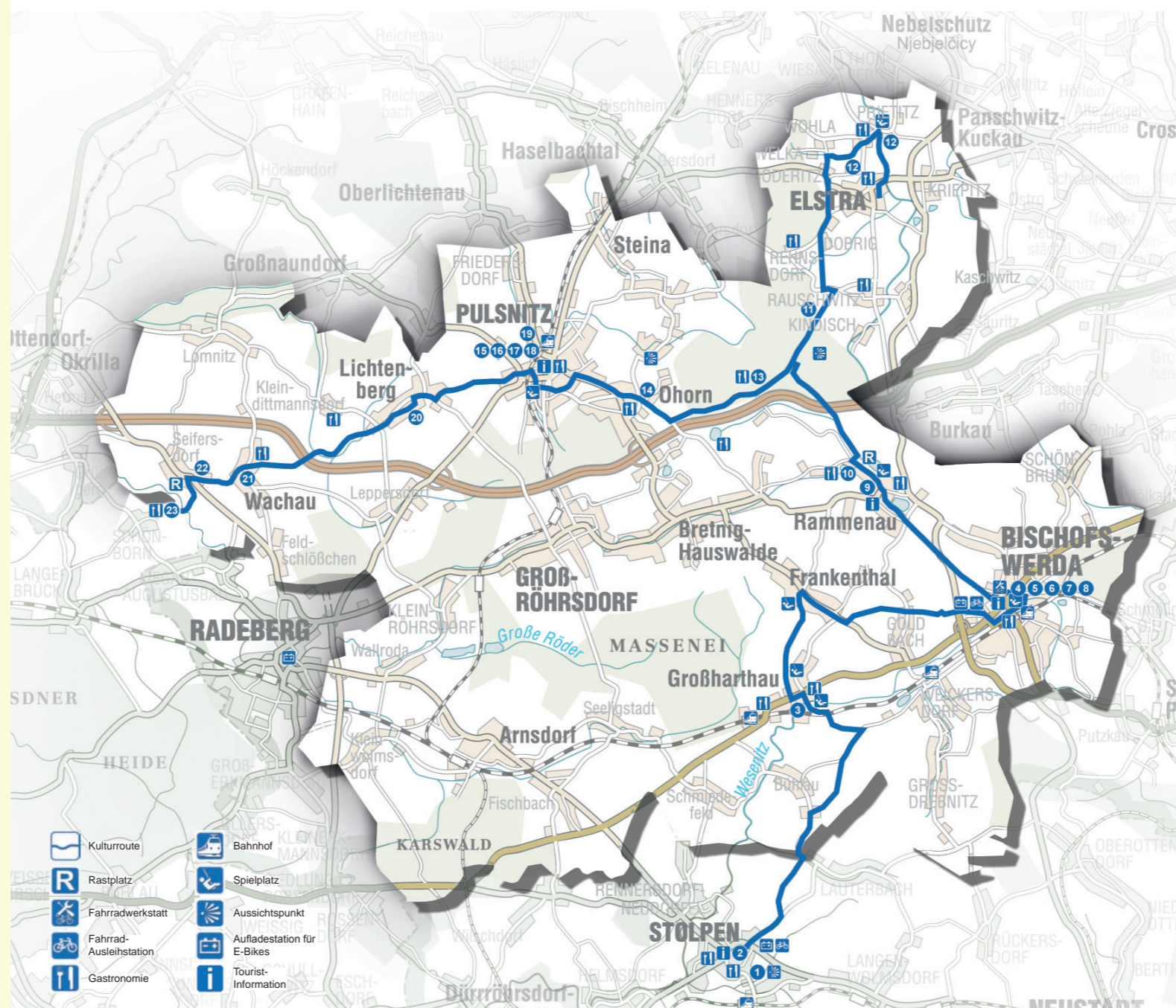

Stationen entlang der Route

- 1 Burg Stolpen**
Schlossstr. 10, 01833 Stolpen; Tel.: 035973 - 2340
Öffnungszeiten: Sommer 9-18 Uhr, Winter 10-16 Uhr
- 2 Historischer Marktplatz Stolpen**
- 3 Schlosspark & Spielplatz Großharthau**
- 4 Historischer Altmarkt mit Rathaus Bischofswerda**
- 5 Carl-Lohse-Galerie**
Dresdener Str. 1, 01877 Bischofswerda; Tel.: 03594 - 786170
Öffnungszeiten: Mo/Fr 10-12 Uhr, Di 10-16 Uhr, Do 10-18 Uhr,
So 14-17 Uhr, Mi/Sa geschlossen
- 6 Mühlteichareal mit Postmeilensäule**
- 7 Evangelische Christuskirche**
Kirchstr. 2, 01877 Bischofswerda
- 8 Katholische Kirche St. Benno**
Johann-Sebastian-Bach-Str. 1a, 01877 Bischofswerda
- 9 Altes Gefängnis**
Johann-Gottlieb-Fichte-Str., 01877 Rammenau
Öffnungszeiten: April-Oktober täglich 9-18 Uhr
- 10 Barockschloss Rammenau**
Am Schloss 4, 01877 Rammenau; Tel.: 03594 - 703559
Öffnungszeiten: April-Oktober täglich 10-18 Uhr, November-
März 10-16 Uhr, Di geschlossen
- 11 Natursteintagebau Kindisch**
- 12 Prietitzer und Boderitzer Schanze**



Stationen entlang der Route

- 13 Forsthaus Luchsenburg**
An der Luchsenburg 1, 01896 Ohorn; Tel.: 035955 - 72314
- 14 Heimatmuseum im Bürgerhaus Ohorn**
Schulstr. 2, 01896 Ohorn; Tel.: 035955 - 72356
Besichtigung nach tel. Anmeldung
- 15 Historischer Markt & Stadtkirche Pulsnitz**
- 16 Stadt- und Pfefferkuchenmuseum**
Goethestr. 20a, 01896 Pulsnitz; Tel.: 035955 - 44246
Öffnungszeiten: Di-Fr 13-17 Uhr, So/Feiertage 14-17 Uhr
- 17 Ernst-Rietschel-Geburtshaus**
Rietschelstr. 16, 01896 Pulsnitz; Tel.: 035955 - 44246
Öffnungszeiten: Do/Fr/So 14-17 Uhr
- 18 Historische Sternwarte & Puppentheater**
Großröhrender Str. 27, 01896 Pulsnitz; Tel.: 035955 - 73410
- 19 Perfert (mittelalterliche Befestigungsanlage)**
Bachstr., 01896 Pulsnitz; Tel.: 035955 - 44246
- 20 Puppenstube Lichtenberg**
Str. der Jugend 16, 01896 Lichtenberg;
Tel.: 035955 - 43282; Besichtigung nach tel. Anmeldung
- 21 Schloss Wachau**
Am Schloss, 01454 Wachau
- 22 Schloss Seifersdorf**
Tina-von-Brühl-Str. 33, 01454 Wachau OT Seifersdorf
- 23 Seifersdorfer Tal & Marienmühle**



Streckenprofil

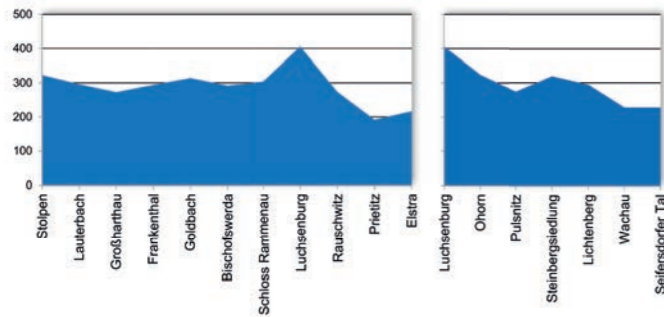

Streckenbeschreibung

Die Kulturroute führt an historischen Schlössern, Parks, Gärten, Museen und Galerien sowie den schönsten Baudenkmalern der Region entlang. Auch die Stadt Stolpen mit ihrer bekannten Burganlage und dem historischen Marktplatz kann über die Kulturroute erreicht werden.

Die Gesamtlänge der Kulturroute beträgt 56 km. Ausgehend von den drei Startpunkten Stolpen, Elstra und Seifersdorf können insgesamt 23 Stationen besucht werden. Darunter befinden sich so bedeutende Anlagen wie das Barockschloss Rammenau, die Burg Stolpen und das Seifersdorfer Tal, einer der frühesten und berühmtesten Landschaftsgärten in Deutschland. Die Route verläuft hauptsächlich auf asphaltierten Straßen, lediglich unterbrochen von naturbelassenen Waldwegen in der Luchsenburg. Dort befindet sich auch die höchste Erhebung der Strecke, die ansonsten keine längeren Steigungen beinhaltet. Sie ist deshalb besonders für Familienausflüge geeignet.



Wander- und Radwanderkarte

„Westlausitz“
Maßstab 1 : 50 000
wetterfest - reißfest

ISBN 978-3-86843-018-9
€ 5,90

erhältlich im Buchhandel, Tourist-Informationen,
ausgewählten Fahrradgeschäften
sowie beim Verlag

SACHSEN KARTOGRAPHIE
HEINRICH-ZILLE-STR. 8, 01471 RADEBURG
TEL (03 52 06) 34 19 01
FAX (03 52 06) 34 19 02
Internet www.sachsen-kartographie.de
E-mail info@sachsen-kartographie.de



Informationen zu anderen Radrouten



Produkttroute (insgesamt 62 km)

Die Produkttroute führt an Handwerksbetrieben mit traditionellen Erzeugnissen der Region wie Töpferwaren, Pfefferkuchen, Blaudruckarbeiten, Holzkunstartikeln und textilen Bändern entlang. Es können landwirtschaftliche Direktvermarkter, Manufakturen, Schauwerkstätten und Verkaufsstellen mit regionalen Produkten besucht werden.



Naturerlebnisroute (insgesamt 73 km)

Die Naturerlebnisroute führt zu einigen der schönsten Naturplätze der Region. An den Stationen erfährt man Wissenswertes über die Natur, kann herrliche Aussichten genießen und Badespaß erleben. Ein Besuch im Tier- und Kulturpark Bischofswerda rundet das Naturerlebnis ab.



Röderradroute (120 km, in der Westlausitz 27 km)

Als überregionale Radwanderoute folgt sie dem Verlauf der „Großen Röder“ von der Quelle bei Röderbrunn (Gemeinde Rammenau) über Großröhrsdorf, Radeberg, Radeburg und Großenhain bis nach Kosilenzien in Brandenburg. Dort geht die Röderroute in den Radweg FR 5 (Mühlberg - Bad Liebenwerda) über. Abseits großer Touristenströme lässt sich die abwechslungsreiche und interessante Landschaft besonders gut genießen.

Impressum

Herausgeber:
Westlausitz - Regionale.Wirtschaft.Leben e.V.
www.region-westlausitz.de



Gestaltung:
Planungsbüro Schubert, Architektur & Freiraum
www.pb-schubert.de



Bildnachweis:
Westlausitz e.V., Planungsbüro Schubert, Klaus Schiedel, Stadt Bischofswerda



Auflage: 3. Auflage, 2.000 Exemplare, Stand: Januar 2016



Entwicklungsprogramm
für den ländlichen Raum
im Freistaat Sachsen
2014 - 2020



Europäischer Landwirtschaftsfonds für die Entwicklung des
ländlichen Raums: Hier investiert Europa in die ländlichen Gebiete

www.eler.sachsen.de



Kulturroute



Die Region Westlausitz

Die 13 Gemeinden der Region Westlausitz haben sich 2007 auf Basis einer politischen Initiative zusammen gefunden und den eingetragenen Verein „Westlausitz - Regionale.Wirtschaft.Leben“ gegründet. Schwerpunkt der Vereinstätigkeit ist die ländliche Entwicklung. Dabei zielen die Aktivitäten vor allem auf die Verbesserung der Lebensqualität in der Region, auf die Unterstützung der Wirtschaft sowie auf den Ausbau und die Vernetzung von touristischen, kulturellen und sozialen Angeboten ab.



Informationen und Ansprechpartner



Bürger- und Tourismusservice Bischofswerda
Altmarkt 1, 01877 Bischofswerda
Tel.: 03594 - 786140

Öffnungszeiten: Montag 9:00-16:00 Uhr, Dienstag/Donnerstag
9:00-18:00 Uhr, Freitag/Samstag 9:00-12:00 Uhr



Pulsnitz-Information
Am Markt 3, 01896 Pulsnitz
Tel.: 035955 - 44246

Öffnungszeiten: Dienstag-Freitag 10:00-17:00 Uhr,
Samstag 9:00-12:00 Uhr, Sonntag 14:00-17:00 Uhr

Tourist-Information Rammenau

Aue 1, 01877 Rammenau
Tel.: 03594 - 703406

Öffnungszeiten: Montag/Dienstag/Freitag 9:00-12:00 Uhr
Donnerstag 9:00-18:00 Uhr, Sa/So/Feiertage 13:00-16:00 Uhr

Tourist-Information Steina

Hauptstraße 64, 01920 Steina
Tel.: 035955 - 43237

Öffnungszeiten: Montag-Freitag 9:00-12:00 Uhr, Montag-Mittwoch
13:00-15:00/16:00 Uhr, Donnerstag 13:00-18:00 Uhr

Tourist-Information Stolpen

Markt 5, 01833 Stolpen
Tel.: 035973 - 27313

Öffnungszeiten: Montag-Freitag 10:00-18:00 Uhr,
Samstag 10:00-12:00 Uhr